Der Herr ist mein Hirt

Nach Psalm 23

Bernhard Klein (1793-1832)
op. 23, № 4

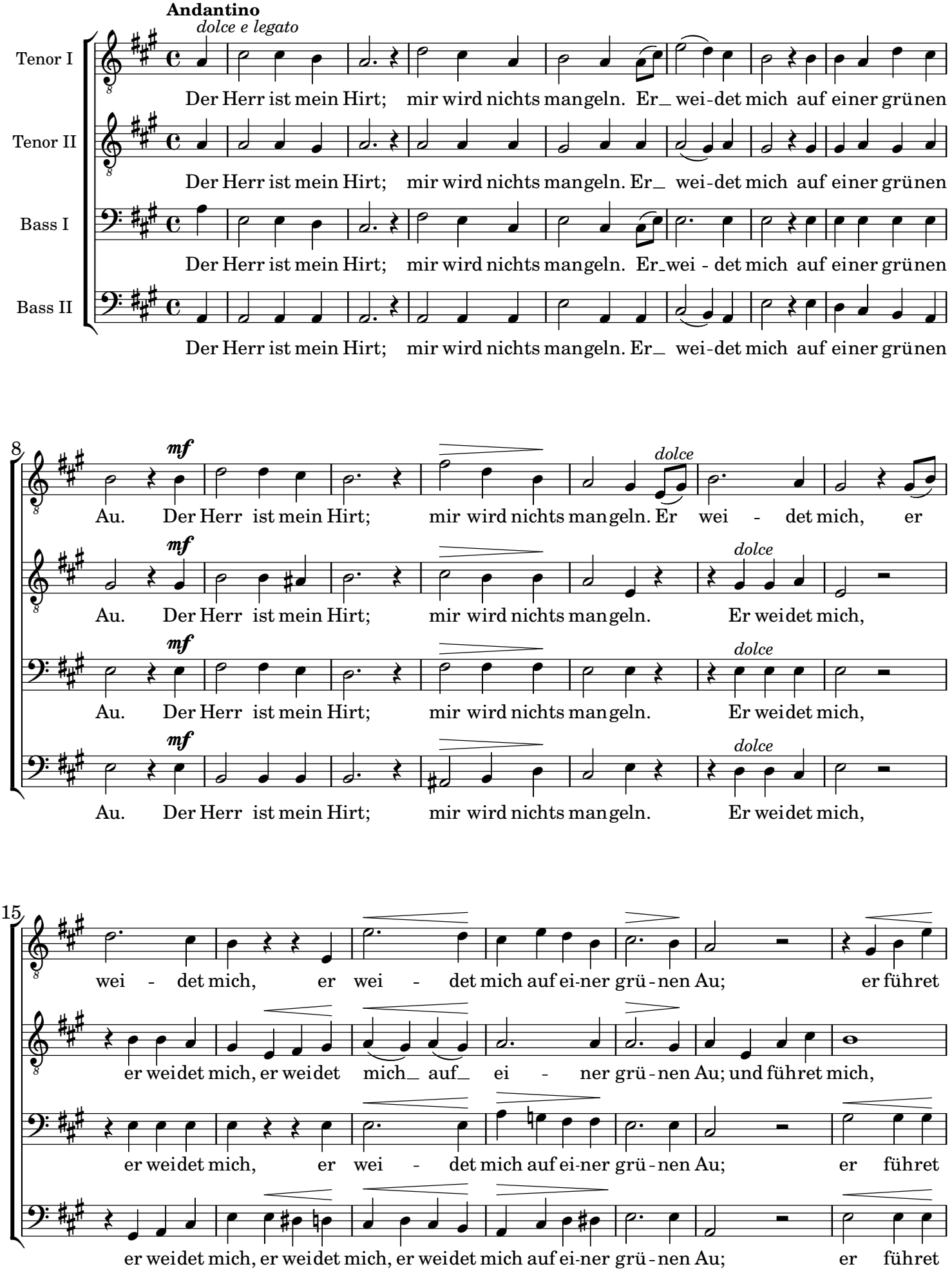

22

f *p* *f*

mich zu frischem Wasser; er er - qui - cket, er - quicket meine See - le; er_ führet mich auf

f *p* *f*

mich zu frischem Was - ser; er er - qui-cket, er - quicket meine See - le; er füh - ret

f *p* *f*

mich zu frischem Was - ser; er er - qui - cket, er - quicket meine See - le; er füh - ret

f *f* *f*

mich zu frischem Was - ser; er er - qui - cket, er - quicket meine See - le; er führet mich, er

29

dolce

rech - tem auf rech - tem Pfad. Der Herr ist mein Hirt; mir wird nichts mangeln. Er wei - det

dolce

mich auf rech - tem Pfad. Der Herr ist mein Hirt; mir wird nichts mangeln. Er wei - det

dolce

mich, mich auf rech - tem Pfad. Der Herr ist mein Hirt; mir wird nichts mangeln. Er wei - det

dolce

führet mich auf rech - tem Pfad. Der Herr ist mein Hirt; mir wird nichts mangeln. Er wei - det

37

fp

mich auf ei-ner grü-nen Au. Ob ich schon wanderte im fins-tern Tal,

fp

mich auf ei-ner grü-nen Au. Ob ich schon wanderte im

fp

mich auf ei-ner grü-nen Au. Ob ich schon wanderte im fins-tern Tal,

fp

mich auf ei-ner grü-nen Au. Ob ich schon wanderte im fins-tern Tal, ob ich schon

45

ob ich schon wanderte im fins - tern Tal, im fins-tern Tal, ob ich schon

fins - tern Tal, im fins - tern Tal, ob ich schon wanderte in

ob ich schon wan der te im fins-tern Tal,

wanderte im fins - tern Tal, im fins - tern, fins-tern Tal,

52

wan der te im fins - tern Tal, im fins - tern, fins-tern Tal, fürch-te ich kein

fins - tern, im finstern Tal, im fins - tern, fins-tern Tal, fürch-te ich kein

ob ich schon wan-der - te im fins - tern Tal, im fins-tern Tal, fürch-te ich kein

ob ich schon wan der te im fins-tern Tal, fürch-te ich kein

60

Un-heil; du bist bei mir und trös - test mich. Du be - rei - test vor mir einen

Un-heil; denn du, du bist bei mir und trös - test mich. Du be - rei - test vor mir einen

Un-heil; denn du, du bist bei mir und trös - test mich. Du be - rei - test vor mir einen

Un-heil; denn du, du bist bei mir und trös - test mich. Du be - rei - test vor mir einen

69

f *dolce* *pp*

Tisch, vor mir einen Tisch gegen meine Fein - de. Der Herr, Der Herr ist mein

f *dolce* *pp*

Tisch, du be - rei - test vor mir einen Tisch gegen meine Fein - de. Der Herr ist mein

f *dolce* *pp*

Tisch, du be - rei - test vor mir einen Tisch gegen meine Fein - de. Der Herr ist mein

f *dolce* *pp*

Tisch, du be - rei - test vor mir einen Tisch gegen meine Fein - de. Der Herr ist mein

77

Hirt, mir wird nichts mangeln. Er wei - det mich auf ei-ner grü-nen Au.

p

Hirt, mir wird nichts mangeln. Er wei - det mich auf ei-ner grü-nen Au. Der Herr ist mein

p

Hirt, mir wird nichts mangeln. Er wei - det mich auf ei-ner grü-nen Au. Der Herr ist mein

p

Hirt, mir wird nichts mangeln. Er wei - det mich auf ei-ner grü-nen Au. Der Herr, der

85

p

Mir wird nichts mangeln, mir wird nichts man - geln, nichts man - geln.

Hirt, der Herr ist mein Hirt; mir wird nichts man - geln, nichts man - geln.

Hirt, der Herr ist mein Hirt; mir wird nichts man - geln, nichts man - geln.

Herr ist mein Hirt; mir wird nichts man - - geln.